LJUSDALS KOMMUN

Tigrinja

ሓበሬታ ብዛዕባ ‘’ዝተጸመረ’’ ድሮጋታት

ምምሕዳር ዩስ□□ን ፖሊስን እቲ መብዛሕትኡ ግዜ ዝተጸምረ ወይ ክሪስታል ኢሉ ዝጽዋዕ 3-ሲአምሲ ድሮጋ፡ ብ□□□□ □□□□ □መንእሰያት ዩስዳል □□□□□ ከምዘሎ ኣስተውዒሎም ኣለው።

እንታይ ኣዩ ጽሙር?

ጽሙር ሓደ ዘይሕጋዊ ሰብ ሰርሖ (ዝተጸምረ) ካብ 2019 ዓመተ ምህረት ኣትሒዙ □□ ናርኮቲክ□ ዝተመጠነ እዩ።

ምእንቲ ነቲ ናይ ናርኮቲክ ደረጃ ምጣኔ ክጎስይ እቲ ናይ እቶም ድሮጋታ□ ጽሙር ትሕዝቶ መብዛሕትኡ ጊዜ ይቀያየር እዩ። በዚ ምኽንያት ድማ ነቲ ዓይነት ናይ ድሮጋ ምፍላጥ ስለዘጸግም ንኽትዕቅኖ ኣጸጋሚ ይገብሮ።

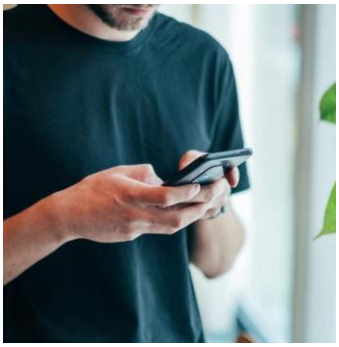

Foto: Tullverket

እንድሕር ሰብ ዝተጸምረ ወሲዱ እንታይ ይኸውን?

ጽሙር ከም ኣምፈታሚን ተመሳሳሊ ውጽኢት እዩ ዘለዎ፡ እዚ ድማ ነቲ ማእከላይ ስርዓተ መትኒ የነ□□ ማለት እዩ።
ጽሙር ናይ ስኽራን ስምዒት፡ ናይ ዝ□ዓለ ስምዒት ርህራሀን ሃተፍተፍን ከም’ውን ምሽ□□ቓ□ት ጭዋዳ፡ ሳይኮውስን ናይ ሓንጎል ማህሰይቲን ክህብ ይኽእል እዩ። ጽምረ ብርቱዕ ወልፊ ዘትሕዝ እ□ □□□’□ ንሂወት ዘስግእ ማህሰይቲታት ክህብ ይኽእል እዩ።

ጽሙር ብከመይ እዩ ዝዝርጋሕ?

ጽሙር ካብ ሽርሻራይ ከምኡ’ውን ብኢንተርነት ጠሊባ ብጾስጣ ከለኣኽ ይከኣል እዩ። እቶም ናይ ዩስዳል መንእሰያት ጽሙር ንምርካብ ኣዝዩ ቀሊሊ ኣዩ ይብሉ።

ንስኻ ከም ዓብይ ሰብ እንታይ ክትገብር ትኽእል?

- ንስ□ ከም ወላዲ ኣገ□ሲ ኢኻ!
- ዓብይ ክትከውን ድፈር።
- ደረታት ግበር።
- ናይ ውላድካ ወጻኢታት ምስትውዓል ይሃልውካ። ው□□ካ ንመን እዩ ስዊሽ ዝገብር? ውላድካ ጥረ ገንዘብ የውጽእ ድዩ? እቲ ገንዘብ ናብ □□□□ ክምዝውዕል ንምሕባእ ሓደ ኣገባብ እዩ።
- ብመርገጽካ ንጹር ኩን። ውላድካ ኣብ ልዕሊ ድሮጋታ ዘለዎ ኣረኣእያ ክትጸልዎ ትኽእል ኢኻ።
- ብዛዕባ ሓደጋታትን/ሳዕቤናትን ተዛረብ።
- ንውላድካ ስምዓዮ።
- ክፉታትን መጽናዕታያን ሕቶታት ኣቕርብ።

ርክብ ኣብ ጥቓኻ ዝርከብሰ □ብ ደገፍ ከድልዮ እንከሎ

ናይ ወልፊ መቐበሊ፡ 072-452 32 81።
ናይ □□□□ዊ ኣገልግሎት ናይ ቆልዑ□ መንሰያትን መቐበሊ ቁጽሪ ስልኪ፡ 0651-34 00 73።
ናይ ዩስዳል ፖሊስ፡ omradepolisen.ljusdal@polisen.se

□□: drugsmart.se □□□□□□□□